



檢測報告

Test Report

樂酷食品股份有限公司

報告編號：CB2020G0120

報告日期：2020.07.10

樣品資訊 樣品名稱：1L DOGE 巧克力風味糖漿

型號/批號：-

樣品保存方式：常溫

製造日期/有效日期：-

包裝型式：市售完整包裝

顧客資訊 申請單位：樂酷食品股份有限公司

申請單位地址：112-79 台北市北投區榮華三路 46 號

檢測資訊 樣品接收日期：2020.07.03

樣品檢測日期：2020.07.09

檢測項目：1. 重金屬(鉛、砷、鎘、汞、銅)

檢測方法：1. 部授食字第 1031901169 號公告重金屬檢驗方法總則

檢測結果：

序號	檢測項目		檢測結果	單位	定量極限
1	Lead (Pb)	鉛	未檢出	ppm(mg/kg)	0.02
	Arsenic (As)	砷	未檢出	ppm(mg/kg)	0.02
	Cadmium (Cd)	鎘	未檢出	ppm(mg/kg)	0.02
	Mercury (Hg)	汞	未檢出	ppm(mg/kg)	0.02
	Copper (Cu)	銅	0.06	ppm(mg/kg)	0.02

備註：1. 低於定量極限之檢測結果以陰性或未檢出表示，定量極限為方法可被定量測出的最低值，非法規容許量。

—報告結束—

報告簽署人

實驗室負責人 王璽權



檢驗報告僅就委託者之委託事項提供檢驗結果，不對產品合法性作判斷。
貝爾國際檢測科技股份有限公司 檢測中心 33042 桃園市桃園區三民路三段 182 號 B1 Tel: (03)347-6680 Fax: (03)347-0150
BellCERT International testing and inspection Ltd. Testing Center B1, No.182, Sec. 3, Sanmin Rd., Taoyuan Dist., Taoyuan City 330, Taiwan

檢測報告

Test Report

報告編號：CB2020G0120

報告日期：2020.07.10

樣品照片：

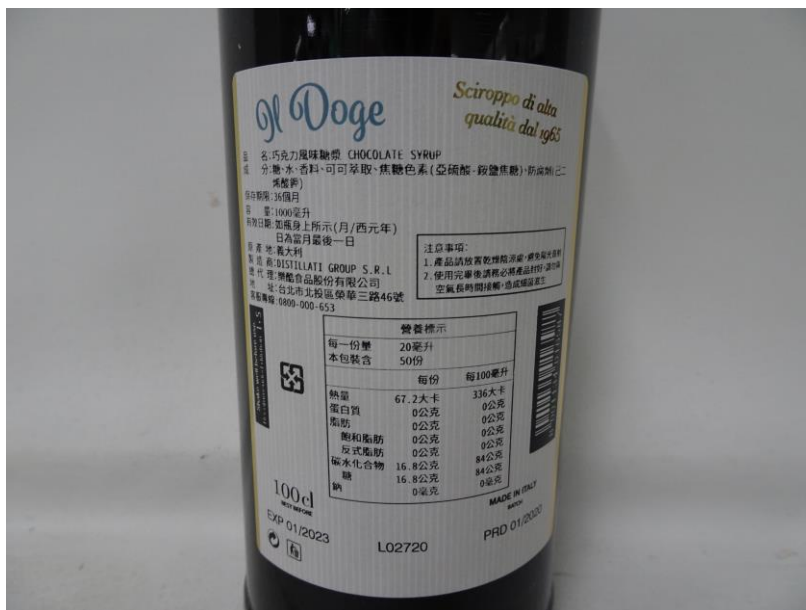

報告中樣品資訊及顧客資訊皆由申請單位提供，實驗室僅負責檢測分析。檢測報告無報告簽署人簽字及“報告專用章”無效。本報告檢測結果僅對受檢樣品負責。未經 BellCERT 書面同意，申請人不得部分複製本報告，不得擅自使用檢驗結果進行不當宣傳。

貝爾國際檢測科技股份有限公司 檢測中心 33042 桃園市桃園區三民路三段 182 號 B1 Tel: (03)347-6680 Fax: (03)347-0150
BellCERT International testing and inspection Ltd. Testing Center B1, No.182, Sec. 3, Sanmin Rd., Taoyuan Dist., Taoyuan City 330, Taiwan